

55



40.1

11 D 0513438 - 01 (2)

22 Fecha de presentación: 18-10-2011

58 Fecha acuerdo de concesión: 21-10-2011

72 PEDRO DANIEL RUBIO FUENTES,

73 WINTOR, S.L.

C/ MIGUEL SERVET, Nº 30 PARQUE INDUSTRIAL
ELCHE (ALICANTE) ES

74 RUIZ VAZQUEZ , MARIA DEL CARMEN

C/ ESPINOSA Y CARCEL,33 BAJO
SEVILLA (SEVILLA) ES

51 02-04

54 CALZADO

55

1.1

11 D 0513438 - 02 (2)

22 Fecha de presentación: 18-10-2011

58 Fecha acuerdo de concesión: 21-10-2011

72 PEDRO DANIEL RUBIO FUENTES,

73 WINTOR, S.L.

C/ MIGUEL SERVET, Nº 30 PARQUE INDUSTRIAL
ELCHE (ALICANTE) ES

74 RUIZ VAZQUEZ , MARIA DEL CARMEN

C/ ESPINOSA Y CARCEL,33 BAJO
SEVILLA (SEVILLA) ES

51 **02-04**

54 **CALZADO**

55

2.1



11 **D 0513438 - 03 (2)**

22 Fecha de presentación: 18-10-2011

58 Fecha acuerdo de concesión: 21-10-2011

72 PEDRO DANIEL RUBIO FUENTES,

73 WINTOR, S.L.

C/ MIGUEL SERVET, Nº 30 PARQUE INDUSTRIAL
ELCHE (ALICANTE) ES

74 RUIZ VAZQUEZ , MARIA DEL CARMEN

C/ ESPINOSA Y CARCEL,33 BAJO
SEVILLA (SEVILLA) ES

51 **02-04**

54 **CALZADO**

55

3.1



11 **D 0513438 - 04 (2)**

22 Fecha de presentación: 18-10-2011

58 Fecha acuerdo de concesión: 21-10-2011

72 PEDRO DANIEL RUBIO FUENTES,

73 WINTOR, S.L.

C/ MIGUEL SERVET, Nº 30 PARQUE INDUSTRIAL
ELCHE (ALICANTE) ES

74 RUIZ VAZQUEZ , MARIA DEL CARMEN

C/ ESPINOSA Y CARCEL,33 BAJO
SEVILLA (SEVILLA) ES

51 **02-04**

54 **CALZADO**

55

4.1



11 **D 0513438 - 05 (2)**

22 Fecha de presentación: 18-10-2011

58 Fecha acuerdo de concesión: 21-10-2011

72 PEDRO DANIEL RUBIO FUENTES,

73 WINTOR, S.L.

C/ MIGUEL SERVET, Nº 30 PARQUE INDUSTRIAL
ELCHE (ALICANTE) ES

74 RUIZ VAZQUEZ , MARIA DEL CARMEN

C/ ESPINOSA Y CARCEL,33 BAJO
SEVILLA (SEVILLA) ES

51 **02-04**

54 **CALZADO**

55



11 D 0513438 - 06 (2)

22 Fecha de presentación: 18-10-2011

58 Fecha acuerdo de concesión: 21-10-2011

72 PEDRO DANIEL RUBIO FUENTES,

73 WINTOR, S.L.

C/ MIGUEL SERVET, Nº 30 PARQUE INDUSTRIAL
ELCHE (ALICANTE) ES

74 RUIZ VAZQUEZ , MARIA DEL CARMEN

C/ ESPINOSA Y CARCEL,33 BAJO
SEVILLA (SEVILLA) ES

51 02-04

54 CALZADO

55



11 D 0513438 - 07 (2)

22 Fecha de presentación: 18-10-2011

58 Fecha acuerdo de concesión: 21-10-2011

72 PEDRO DANIEL RUBIO FUENTES,

73 WINTOR, S.L.

C/ MIGUEL SERVET, Nº 30 PARQUE INDUSTRIAL
ELCHE (ALICANTE) ES

74 RUIZ VAZQUEZ , MARIA DEL CARMEN

C/ ESPINOSA Y CARCEL,33 BAJO
SEVILLA (SEVILLA) ES

51 02-04

54 CALZADO

55



11 D 0513438 - 08 (2)

22 Fecha de presentación: 18-10-2011

58 Fecha acuerdo de concesión: 21-10-2011

72 PEDRO DANIEL RUBIO FUENTES,

73 WINTOR, S.L.

C/ MIGUEL SERVET, Nº 30 PARQUE INDUSTRIAL
ELCHE (ALICANTE) ES

74 RUIZ VAZQUEZ , MARIA DEL CARMEN

C/ ESPINOSA Y CARCEL,33 BAJO
SEVILLA (SEVILLA) ES

51 02-04

54 CALZADO

55



11 D 0513438 - 09 (2)

22 Fecha de presentación: 18-10-2011

58 Fecha acuerdo de concesión: 21-10-2011

72 PEDRO DANIEL RUBIO FUENTES,

73 WINTOR, S.L.

C/ MIGUEL SERVET, Nº 30 PARQUE INDUSTRIAL
ELCHE (ALICANTE) ES

74 RUIZ VAZQUEZ , MARIA DEL CARMEN
C/ ESPINOSA Y CARCEL,33 BAJO
SEVILLA (SEVILLA) ES

51 02-04

54 CALZADO

55



11 D 0513438 - 10 (2)

22 Fecha de presentación: 18-10-2011

58 Fecha acuerdo de concesión: 21-10-2011

72 PEDRO DANIEL RUBIO FUENTES,

73 WINTOR, S.L.

C/ MIGUEL SERVET, Nº 30 PARQUE INDUSTRIAL
ELCHE (ALICANTE) ES

74 RUIZ VAZQUEZ , MARIA DEL CARMEN
C/ ESPINOSA Y CARCEL,33 BAJO
SEVILLA (SEVILLA) ES

51 02-04

54 CALZADO

55



11 D 0513438 - 11 (2)

22 Fecha de presentación: 18-10-2011

58 Fecha acuerdo de concesión: 21-10-2011

72 PEDRO DANIEL RUBIO FUENTES,

73 WINTOR, S.L.
C/ MIGUEL SERVET, Nº 30 PARQUE INDUSTRIAL
ELCHE (ALICANTE) ES

74 RUIZ VAZQUEZ , MARIA DEL CARMEN
C/ ESPINOSA Y CARCEL,33 BAJO
SEVILLA (SEVILLA) ES

51 **02-04**

54 **CALZADO**

55

11.1



11 **D 0513438 - 12 (2)**

22 Fecha de presentación: 18-10-2011

58 Fecha acuerdo de concesión: 21-10-2011

72 PEDRO DANIEL RUBIO FUENTES,

73 WINTOR, S.L.
C/ MIGUEL SERVET, Nº 30 PARQUE INDUSTRIAL
ELCHE (ALICANTE) ES

74 RUIZ VAZQUEZ , MARIA DEL CARMEN
C/ ESPINOSA Y CARCEL,33 BAJO
SEVILLA (SEVILLA) ES

51 **02-04**

54 **CALZADO**

55

12.1



11 **D 0513438 - 13 (2)**

22 Fecha de presentación: 18-10-2011

58 Fecha acuerdo de concesión: 21-10-2011

72 PEDRO DANIEL RUBIO FUENTES,

73 WINTOR, S.L.
C/ MIGUEL SERVET, Nº 30 PARQUE INDUSTRIAL
ELCHE (ALICANTE) ES

74 RUIZ VAZQUEZ , MARIA DEL CARMEN
C/ ESPINOSA Y CARCEL,33 BAJO
SEVILLA (SEVILLA) ES

51 02-04

54 CALZADO

55

13.1



11 D 0513438 - 14 (2)

22 Fecha de presentación: 18-10-2011

58 Fecha acuerdo de concesión: 21-10-2011

72 PEDRO DANIEL RUBIO FUENTES,

73 WINTOR, S.L.
C/ MIGUEL SERVET, Nº 30 PARQUE INDUSTRIAL
ELCHE (ALICANTE) ES

74 RUIZ VAZQUEZ , MARIA DEL CARMEN
C/ ESPINOSA Y CARCEL,33 BAJO
SEVILLA (SEVILLA) ES

51 02-04

54 CALZADO

55

14.1



11 **D 0513438 - 15 (2)**

22 Fecha de presentación: 18-10-2011

58 Fecha acuerdo de concesión: 21-10-2011

72 PEDRO DANIEL RUBIO FUENTES,

73 WINTOR, S.L.

C/ MIGUEL SERVET, Nº 30 PARQUE INDUSTRIAL
ELCHE (ALICANTE) ES

74 RUIZ VAZQUEZ , MARIA DEL CARMEN

C/ ESPINOSA Y CARCEL,33 BAJO
SEVILLA (SEVILLA) ES

51 **02-04**

54 **CALZADO**

55

15.1



11 **D 0513438 - 16 (2)**

22 Fecha de presentación: 18-10-2011

58 Fecha acuerdo de concesión: 21-10-2011

72 PEDRO DANIEL RUBIO FUENTES,

73 WINTOR, S.L.

C/ MIGUEL SERVET, Nº 30 PARQUE INDUSTRIAL
ELCHE (ALICANTE) ES

74 RUIZ VAZQUEZ , MARIA DEL CARMEN

C/ ESPINOSA Y CARCEL,33 BAJO
SEVILLA (SEVILLA) ES

51 **02-04**

54 **CALZADO**

55

55

16.1



11 D 0513438 - 17 (2)

22 Fecha de presentación: 18-10-2011

58 Fecha acuerdo de concesión: 21-10-2011

72 PEDRO DANIEL RUBIO FUENTES,

73 WINTOR, S.L.

C/ MIGUEL SERVET, Nº 30 PARQUE INDUSTRIAL
ELCHE (ALICANTE) ES

74 RUIZ VAZQUEZ , MARIA DEL CARMEN

C/ ESPINOSA Y CARCEL,33 BAJO
SEVILLA (SEVILLA) ES

51 02-04

54 CALZADO

55

17.1



11 D 0513438 - 18 (2)

22 Fecha de presentación: 18-10-2011

58 Fecha acuerdo de concesión: 21-10-2011

72 PEDRO DANIEL RUBIO FUENTES,

73 WINTOR, S.L.

C/ MIGUEL SERVET, Nº 30 PARQUE INDUSTRIAL
ELCHE (ALICANTE) ES

74 RUIZ VAZQUEZ , MARIA DEL CARMEN

C/ ESPINOSA Y CARCEL,33 BAJO
SEVILLA (SEVILLA) ES

51 02-04

54 CALZADO

55



11 D 0513438 - 19 (2)

22 Fecha de presentación: 18-10-2011

58 Fecha acuerdo de concesión: 21-10-2011

72 PEDRO DANIEL RUBIO FUENTES,

73 WINTOR, S.L.

C/ MIGUEL SERVET, Nº 30 PARQUE INDUSTRIAL
ELCHE (ALICANTE) ES

74 RUIZ VAZQUEZ , MARIA DEL CARMEN

C/ ESPINOSA Y CARCEL,33 BAJO
SEVILLA (SEVILLA) ES

51 02-04

54 CALZADO

55



11 D 0513438 - 20 (2)

22 Fecha de presentación: 18-10-2011

58 Fecha acuerdo de concesión: 21-10-2011

72 PEDRO DANIEL RUBIO FUENTES,

73 WINTOR, S.L.

C/ MIGUEL SERVET, Nº 30 PARQUE INDUSTRIAL
ELCHE (ALICANTE) ES

74 RUIZ VAZQUEZ , MARIA DEL CARMEN
C/ ESPINOSA Y CARCEL,33 BAJO
SEVILLA (SEVILLA) ES

51 02-04

54 CALZADO

55



11 D 0513438 - 21 (2)

22 Fecha de presentación: 18-10-2011

58 Fecha acuerdo de concesión: 21-10-2011

72 PEDRO DANIEL RUBIO FUENTES,

73 WINTOR, S.L.

C/ MIGUEL SERVET, Nº 30 PARQUE INDUSTRIAL
ELCHE (ALICANTE) ES

74 RUIZ VAZQUEZ , MARIA DEL CARMEN
C/ ESPINOSA Y CARCEL,33 BAJO
SEVILLA (SEVILLA) ES

51 02-04

54 CALZADO

55



11 D 0513438 - 22 (2)

22 Fecha de presentación: 18-10-2011

58 Fecha acuerdo de concesión: 21-10-2011

72 PEDRO DANIEL RUBIO FUENTES,

73 WINTOR, S.L.
C/ MIGUEL SERVET, Nº 30 PARQUE INDUSTRIAL
ELCHE (ALICANTE) ES

74 RUIZ VAZQUEZ , MARIA DEL CARMEN
C/ ESPINOSA Y CARCEL,33 BAJO
SEVILLA (SEVILLA) ES

51 02-04

54 CALZADO

55



11 D 0513438 - 23 (2)

22 Fecha de presentación: 18-10-2011

58 Fecha acuerdo de concesión: 21-10-2011

72 PEDRO DANIEL RUBIO FUENTES,

73 WINTOR, S.L.
C/ MIGUEL SERVET, Nº 30 PARQUE INDUSTRIAL
ELCHE (ALICANTE) ES

74 RUIZ VAZQUEZ , MARIA DEL CARMEN
C/ ESPINOSA Y CARCEL,33 BAJO
SEVILLA (SEVILLA) ES

51 02-04

54 CALZADO

55



11 D 0513438 - 24 (2)

22 Fecha de presentación: 18-10-2011

58 Fecha acuerdo de concesión: 21-10-2011

72 PEDRO DANIEL RUBIO FUENTES,

73 WINTOR, S.L.
C/ MIGUEL SERVET, Nº 30 PARQUE INDUSTRIAL
ELCHE (ALICANTE) ES

74 RUIZ VAZQUEZ , MARIA DEL CARMEN
C/ ESPINOSA Y CARCEL,33 BAJO
SEVILLA (SEVILLA) ES

51 02-04

54 CALZADO

55



11 D 0513438 - 25 (2)

22 Fecha de presentación: 18-10-2011

58 Fecha acuerdo de concesión: 21-10-2011

72 PEDRO DANIEL RUBIO FUENTES,

73 WINTOR, S.L.
C/ MIGUEL SERVET, Nº 30 PARQUE INDUSTRIAL
ELCHE (ALICANTE) ES

74 RUIZ VAZQUEZ , MARIA DEL CARMEN
C/ ESPINOSA Y CARCEL,33 BAJO
SEVILLA (SEVILLA) ES

51 02-04

54 CALZADO

55



11 **D 0513438 - 26 (2)**

22 Fecha de presentación: 18-10-2011

58 Fecha acuerdo de concesión: 21-10-2011

72 PEDRO DANIEL RUBIO FUENTES,

73 WINTOR, S.L.

C/ MIGUEL SERVET, Nº 30 PARQUE INDUSTRIAL
ELCHE (ALICANTE) ES

74 RUIZ VAZQUEZ , MARIA DEL CARMEN

C/ ESPINOSA Y CARCEL,33 BAJO
SEVILLA (SEVILLA) ES

51 **02-04**

54 **CALZADO**

55



11 **D 0513438 - 27 (2)**

22 Fecha de presentación: 18-10-2011

58 Fecha acuerdo de concesión: 21-10-2011

72 PEDRO DANIEL RUBIO FUENTES,

73 WINTOR, S.L.

C/ MIGUEL SERVET, Nº 30 PARQUE INDUSTRIAL
ELCHE (ALICANTE) ES

74 RUIZ VAZQUEZ , MARIA DEL CARMEN

C/ ESPINOSA Y CARCEL,33 BAJO
SEVILLA (SEVILLA) ES

51 **02-04**

54 **CALZADO**

55

27.1



11 D 0513438 - 28 (2)

22 Fecha de presentación: 18-10-2011

58 Fecha acuerdo de concesión: 21-10-2011

72 PEDRO DANIEL RUBIO FUENTES,

73 WINTOR, S.L.

C/ MIGUEL SERVET, Nº 30 PARQUE INDUSTRIAL
ELCHE (ALICANTE) ES

74 RUIZ VAZQUEZ , MARIA DEL CARMEN

C/ ESPINOSA Y CARCEL,33 BAJO
SEVILLA (SEVILLA) ES

51 02-04

54 CALZADO

55

28.1



11 D 0513438 - 29 (2)

22 Fecha de presentación: 18-10-2011

58 Fecha acuerdo de concesión: 21-10-2011

72 PEDRO DANIEL RUBIO FUENTES,

73 WINTOR, S.L.

C/ MIGUEL SERVET, Nº 30 PARQUE INDUSTRIAL
ELCHE (ALICANTE) ES

74 RUIZ VAZQUEZ , MARIA DEL CARMEN

C/ ESPINOSA Y CARCEL,33 BAJO
SEVILLA (SEVILLA) ES

51 02-04

54 CALZADO

55

29.1



11 D 0513438 - 30 (2)

22 Fecha de presentación: 18-10-2011

58 Fecha acuerdo de concesión: 21-10-2011

72 PEDRO DANIEL RUBIO FUENTES,

73 WINTOR, S.L.

C/ MIGUEL SERVET, Nº 30 PARQUE INDUSTRIAL
ELCHE (ALICANTE) ES

74 RUIZ VAZQUEZ , MARIA DEL CARMEN

C/ ESPINOSA Y CARCEL,33 BAJO
SEVILLA (SEVILLA) ES

51 02-04

54 CALZADO

55

30.1



11 D 0513438 - 31 (2)

22 Fecha de presentación: 18-10-2011

58 Fecha acuerdo de concesión: 21-10-2011

72 PEDRO DANIEL RUBIO FUENTES,

73 WINTOR, S.L.

C/ MIGUEL SERVET, Nº 30 PARQUE INDUSTRIAL
ELCHE (ALICANTE) ES

74 RUIZ VAZQUEZ , MARIA DEL CARMEN
C/ ESPINOSA Y CARCEL,33 BAJO
SEVILLA (SEVILLA) ES

51 02-04

54 CALZADO

55



11 D 0513438 - 32 (2)

22 Fecha de presentación: 18-10-2011

58 Fecha acuerdo de concesión: 21-10-2011

72 PEDRO DANIEL RUBIO FUENTES,

73 WINTOR, S.L.

C/ MIGUEL SERVET, Nº 30 PARQUE INDUSTRIAL
ELCHE (ALICANTE) ES

74 RUIZ VAZQUEZ , MARIA DEL CARMEN
C/ ESPINOSA Y CARCEL,33 BAJO
SEVILLA (SEVILLA) ES

51 02-04

54 CALZADO

55



11 D 0513438 - 33 (2)

22 Fecha de presentación: 18-10-2011

58 Fecha acuerdo de concesión: 21-10-2011

72 PEDRO DANIEL RUBIO FUENTES,

73 WINTOR, S.L.
C/ MIGUEL SERVET, Nº 30 PARQUE INDUSTRIAL
ELCHE (ALICANTE) ES

74 RUIZ VAZQUEZ , MARIA DEL CARMEN
C/ ESPINOSA Y CARCEL,33 BAJO
SEVILLA (SEVILLA) ES

51 **02-04**

54 **CALZADO**

55



11 **D 0513438 - 34 (2)**

22 Fecha de presentación: 18-10-2011

58 Fecha acuerdo de concesión: 21-10-2011

72 PEDRO DANIEL RUBIO FUENTES,

73 WINTOR, S.L.
C/ MIGUEL SERVET, Nº 30 PARQUE INDUSTRIAL
ELCHE (ALICANTE) ES

74 RUIZ VAZQUEZ , MARIA DEL CARMEN
C/ ESPINOSA Y CARCEL,33 BAJO
SEVILLA (SEVILLA) ES

51 **02-04**

54 **CALZADO**

55



11 **D 0513438 - 35 (2)**

22 Fecha de presentación: 18-10-2011

58 Fecha acuerdo de concesión: 21-10-2011

72 PEDRO DANIEL RUBIO FUENTES,

73 WINTOR, S.L.
C/ MIGUEL SERVET, Nº 30 PARQUE INDUSTRIAL
ELCHE (ALICANTE) ES

74 RUIZ VAZQUEZ , MARIA DEL CARMEN
C/ ESPINOSA Y CARCEL,33 BAJO
SEVILLA (SEVILLA) ES

51 02-04

54 CALZADO

55

35.1



11 D 0513438 - 36 (2)

22 Fecha de presentación: 18-10-2011

58 Fecha acuerdo de concesión: 21-10-2011

72 PEDRO DANIEL RUBIO FUENTES,

73 WINTOR, S.L.
C/ MIGUEL SERVET, Nº 30 PARQUE INDUSTRIAL
ELCHE (ALICANTE) ES

74 RUIZ VAZQUEZ , MARIA DEL CARMEN
C/ ESPINOSA Y CARCEL,33 BAJO
SEVILLA (SEVILLA) ES

51 02-04

54 CALZADO

55

36.1



11 **D 0513438 - 37 (2)**

22 Fecha de presentación: 18-10-2011

58 Fecha acuerdo de concesión: 21-10-2011

72 PEDRO DANIEL RUBIO FUENTES,

73 WINTOR, S.L.

C/ MIGUEL SERVET, Nº 30 PARQUE INDUSTRIAL
ELCHE (ALICANTE) ES

74 RUIZ VAZQUEZ , MARIA DEL CARMEN

C/ ESPINOSA Y CARCEL,33 BAJO
SEVILLA (SEVILLA) ES

51 **02-04**

54 **CALZADO**

55



11 **D 0513438 - 38 (2)**

22 Fecha de presentación: 18-10-2011

58 Fecha acuerdo de concesión: 21-10-2011

72 PEDRO DANIEL RUBIO FUENTES,

73 WINTOR, S.L.

C/ MIGUEL SERVET, Nº 30 PARQUE INDUSTRIAL
ELCHE (ALICANTE) ES

74 RUIZ VAZQUEZ , MARIA DEL CARMEN

C/ ESPINOSA Y CARCEL,33 BAJO
SEVILLA (SEVILLA) ES

51 **02-04**

54 **CALZADO**

55



11 D 0513438 - 39 (2)

22 Fecha de presentación: 18-10-2011

58 Fecha acuerdo de concesión: 21-10-2011

72 PEDRO DANIEL RUBIO FUENTES,

73 WINTOR, S.L.

C/ MIGUEL SERVET, Nº 30 PARQUE INDUSTRIAL
ELCHE (ALICANTE) ES

74 RUIZ VAZQUEZ , MARIA DEL CARMEN

C/ ESPINOSA Y CARCEL,33 BAJO
SEVILLA (SEVILLA) ES

51 02-04

54 CALZADO

55



11 D 0513438 - 40 (2)

22 Fecha de presentación: 18-10-2011

58 Fecha acuerdo de concesión: 21-10-2011

72 PEDRO DANIEL RUBIO FUENTES,

73 WINTOR, S.L.

C/ MIGUEL SERVET, Nº 30 PARQUE INDUSTRIAL
ELCHE (ALICANTE) ES

74 RUIZ VAZQUEZ , MARIA DEL CARMEN

C/ ESPINOSA Y CARCEL,33 BAJO
SEVILLA (SEVILLA) ES

51 02-04

54 CALZADO

55



11 D 0513438 - 41 (2)

22 Fecha de presentación: 18-10-2011

58 Fecha acuerdo de concesión: 21-10-2011

72 PEDRO DANIEL RUBIO FUENTES,

73 WINTOR, S.L.

C/ MIGUEL SERVET, Nº 30 PARQUE INDUSTRIAL
ELCHE (ALICANTE) ES

74 RUIZ VAZQUEZ , MARIA DEL CARMEN

C/ ESPINOSA Y CARCEL,33 BAJO
SEVILLA (SEVILLA) ES

51 02-04

54 CALZADO

55



11 D 0513438 - 42 (2)

22 Fecha de presentación: 18-10-2011

58 Fecha acuerdo de concesión: 21-10-2011

72 PEDRO DANIEL RUBIO FUENTES,

73 WINTOR, S.L.

C/ MIGUEL SERVET, Nº 30 PARQUE INDUSTRIAL
ELCHE (ALICANTE) ES

74 RUIZ VAZQUEZ , MARIA DEL CARMEN
C/ ESPINOSA Y CARCEL,33 BAJO
SEVILLA (SEVILLA) ES

51 02-04

54 CALZADO

55



11 D 0513438 - 43 (2)

22 Fecha de presentación: 18-10-2011

58 Fecha acuerdo de concesión: 21-10-2011

72 PEDRO DANIEL RUBIO FUENTES,

73 WINTOR, S.L.

C/ MIGUEL SERVET, Nº 30 PARQUE INDUSTRIAL
ELCHE (ALICANTE) ES

74 RUIZ VAZQUEZ , MARIA DEL CARMEN
C/ ESPINOSA Y CARCEL,33 BAJO
SEVILLA (SEVILLA) ES

51 02-04

54 CALZADO

55



11 D 0513438 - 44 (2)

22 Fecha de presentación: 18-10-2011

58 Fecha acuerdo de concesión: 21-10-2011

72 PEDRO DANIEL RUBIO FUENTES,

73 WINTOR, S.L.
C/ MIGUEL SERVET, Nº 30 PARQUE INDUSTRIAL
ELCHE (ALICANTE) ES

74 RUIZ VAZQUEZ , MARIA DEL CARMEN
C/ ESPINOSA Y CARCEL,33 BAJO
SEVILLA (SEVILLA) ES

51 02-04

54 CALZADO

55

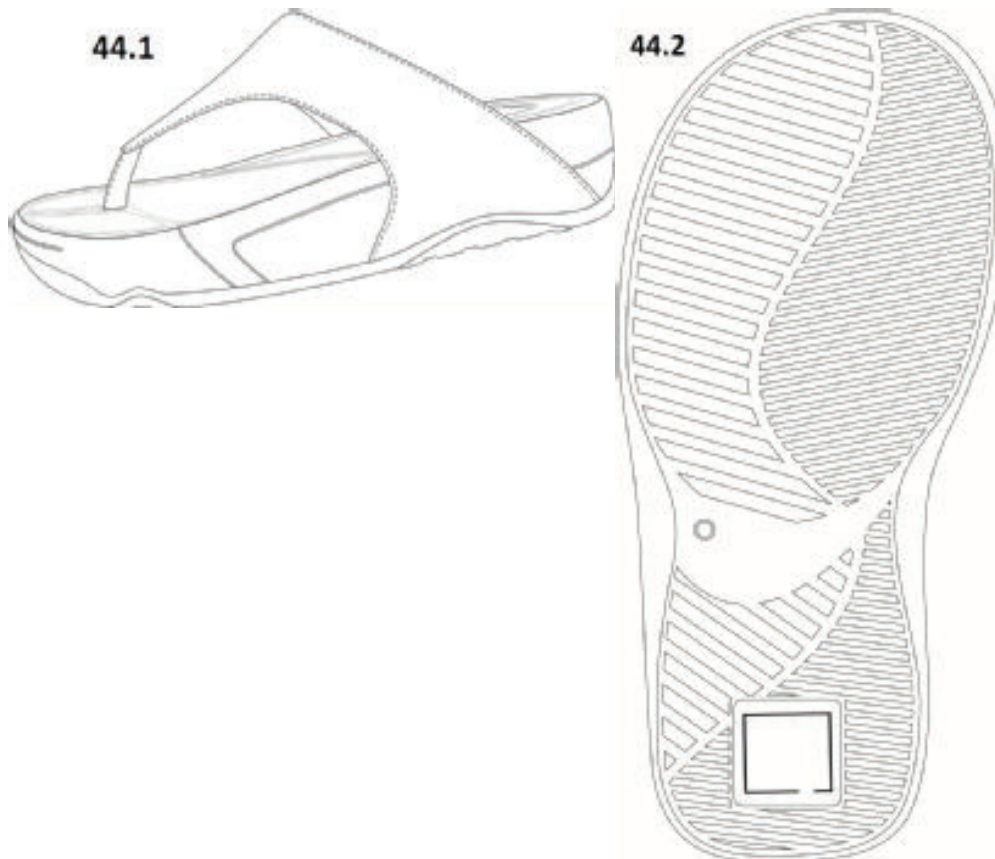



11 **D 0513438 - 45 (2)**

22 Fecha de presentación: 18-10-2011

58 Fecha acuerdo de concesión: 21-10-2011

72 PEDRO DANIEL RUBIO FUENTES,

73 WINTOR, S.L.

C/ MIGUEL SERVET, Nº 30 PARQUE INDUSTRIAL
ELCHE (ALICANTE) ES

74 RUIZ VAZQUEZ , MARIA DEL CARMEN

C/ ESPINOSA Y CARCEL,33 BAJO
SEVILLA (SEVILLA) ES

51 **02-04**

54 **CALZADO**

55

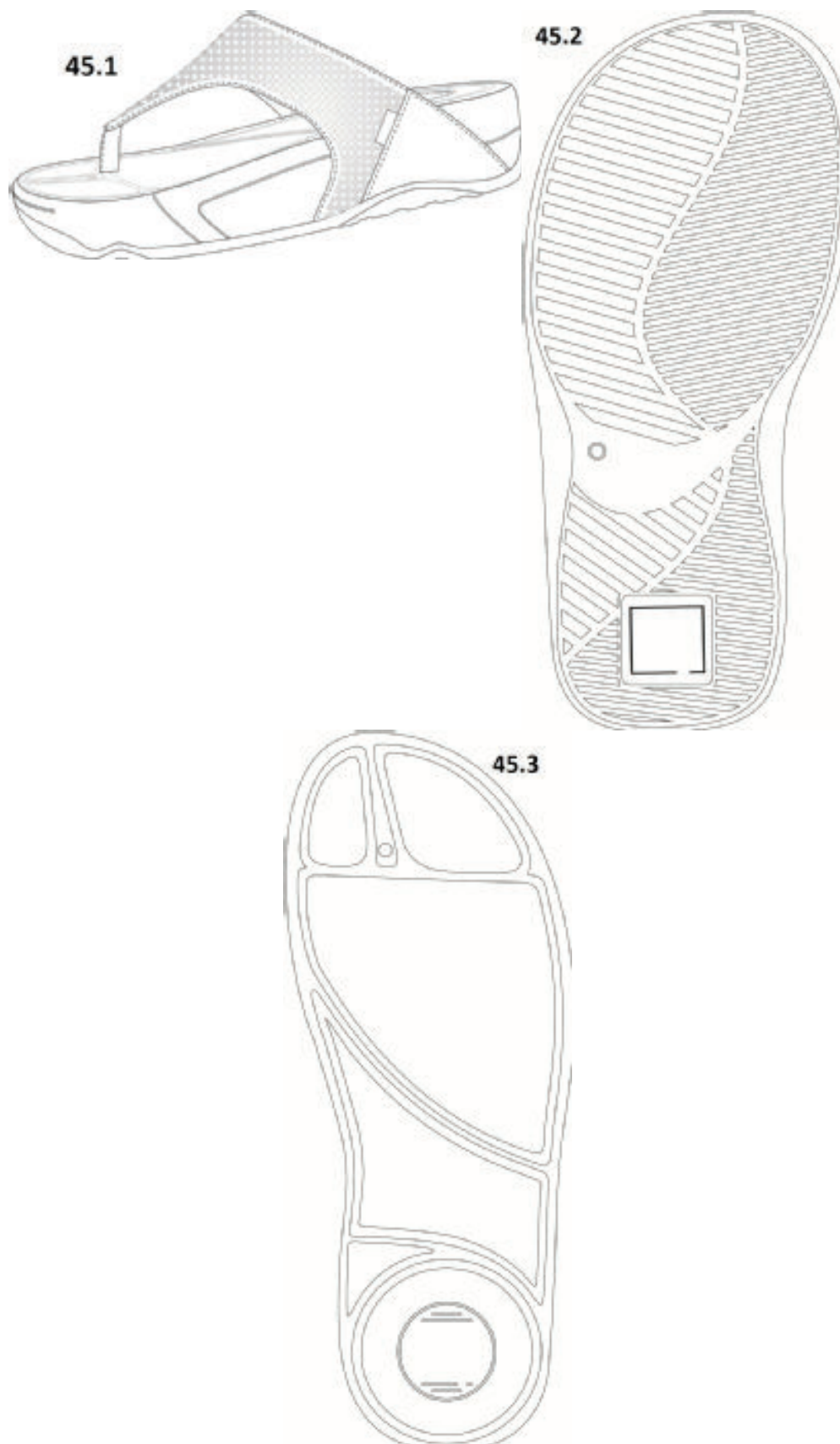

11 D 0513438 - 46 (2)

22 Fecha de presentación: 18-10-2011

58 Fecha acuerdo de concesión: 21-10-2011

72 PEDRO DANIEL RUBIO FUENTES,

73 WINTOR, S.L.
C/ MIGUEL SERVET, Nº 30 PARQUE INDUSTRIAL
ELCHE (ALICANTE) ES

74 RUIZ VAZQUEZ , MARIA DEL CARMEN
C/ ESPINOSA Y CARCEL,33 BAJO
SEVILLA (SEVILLA) ES

51 02-04

54 CALZADO

55



11 D 0513448 - 01 (X)

22 Fecha de presentación: 19-10-2011

58 Fecha acuerdo de concesión: 21-10-2011

73 ACEITES DEL SUR-COOSUR, S.A.
Crta. de la Carolina, nº 29
VILCHES (JAEN) ES